



ART WALLS

FLAVIKER

walls
EXTRA LARGE
DECORATION
walls art
walls

FLAVIKER

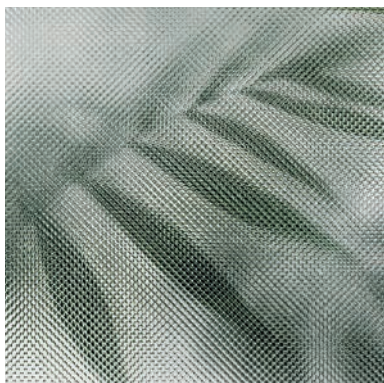

BEYOND



DEGRADÈ



DRIPPING

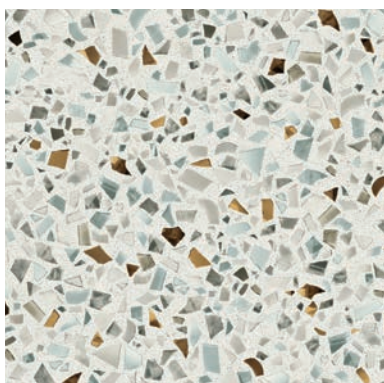

GLASS



FRESCO

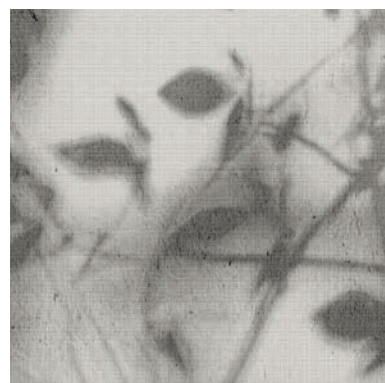

SHADOW



LANDSCAPE

La decorazione si evolve e FLAVIKER svela i suoi ART WALLS, grandi lastre in gres porcellanato a spessore 6mm formato 120x280, concepite come quadri d'autore capaci di rendere unico ogni ambiente.

FLAVIKER presents ART WALLS, a collection of artistically decorated porcelain slabs in a 120x280 size and 6 mm thickness that give a unique look to everyday spaces.

BOUNDLESS BEAUTY

ART WALLS grazie anche alle elevate performance tecniche delle superfici, si rivolge ai molteplici contesti della progettazione, a partire dagli ambienti residenziali fino agli spazi della collettività, inclusi hospitality e hotellerie, aree wellness e spazi esterni.

Thanks to the high technical performance of the surface, ART WALLS are suitable for a wide range of architectural applications, including residential and communal spaces such as hospitality, wellness and outdoor areas.



BAR AND RESTAURANT



BATHROOM



OUTDOOR



KITCHEN



LIVING ROOM



BEDROOM

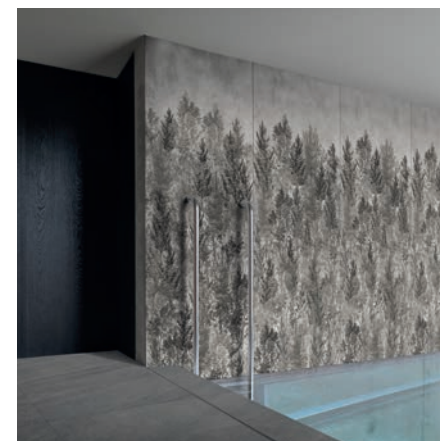

SPA

walls all start

BEYOND
LUX SURFACE



WALL: BEYOND LUX RETT. 120x280
FLOOR: NORDIK WOOD BEIGE RETT. 20x120



WALL: BEYOND LUX RETT. 120x280

FLOOR: ROCKIN' LAVA NAT. RETT. 120x120

Paints art walls

DEGRADÉ
LUX SURFACE

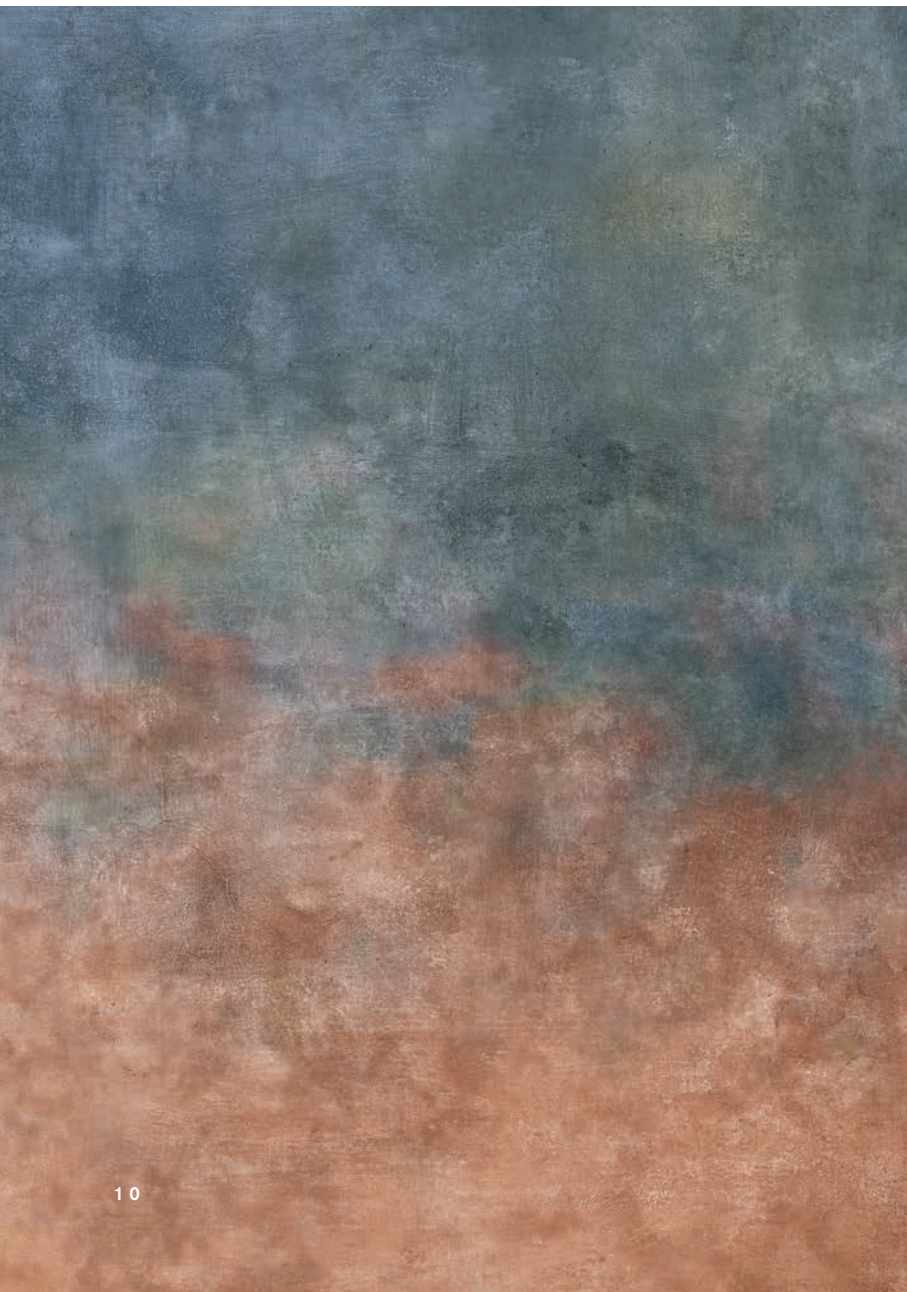

WALL: DEGRADÉ LUX RETT. 120x280
FLOOR: ROCKIN' LAVA NAT. RETT. 60x120



WALL: DEGRADÉ LUX RETT. 120x280, ROCKIN' ICE NAT. RETT. 120x280

FLOOR: ROCKIN' ICE NAT. RETT. 60x120, MOSAICO ICE 30x30

bathdesign - WASHBASIN: REBEL EMERALD

walls art alls

DRIPPING
LUX SURFACE



WALL: DRIPPING LUX RETT. 120x280
FLOOR: NORDIK STONE BLACK NAT RETT. 60x120



WALL: DRIPPING LUX RETT. 120x280
FLOOR: X20 HYPER GREY R11 RETT. 60x120



WALL: DRIPPING LUX RETT. 120x280, REBEL EMERALD NAT RETT. 120x280
FLOOR: REBEL SILVER NAT RETT. 60x120

art walls art

GLASS
LUX SURFACE



WALL: GLASS LUX RETT. 120X280



WALL: GLASS LUX RETT. 120x280
FLOOR: ROCKIN' ICE NAT. RETT. 60x120



WALL: GLASS LUX RETT. 120x280
FLOOR: SUPREME TREASURE LASA SAPPHIRE LUX RETT. 60x120

walls all art

FRESCO
NATURAL SURFACE



WALL: FRESCO NAT. RETT. 120x280
FLOOR: HYPER GREY NAT. RETT. 60x120



WALL: FRESCO NAT. RETT. 120x280, REBEL NIGHT NAT. RETT. 120x280
FLOOR: HYPER WHITE NAT. RETT. 60x120

Paints art walls

SHADOW
NATURAL SURFACE



WALL: SHADOW NAT. RETT. 120x280
FLOOR: RE_TOUR MUD NAT. RETT. 120x120



WALL: SHADOW NAT. RETT. 120x280
FLOOR: NORDIK WOOD BEIGE NAT. RETT. 10x60



WALL: SHADOW NAT. RETT. 120x280
FLOOR: NORDIK WOOD GOLD NAT. RETT. 10x60

valls art art

LANDSCAPE
NATURAL SURFACE



WALL: LANDSCAPE NAT. RETT. 120x280
FLOOR: ROCKIN' LAVA R11 RETT. 60x120



WALL: LANDSCAPE NAT. RETT. 120x280

FLOOR: NORDIK WOOD BEIGE NAT. RETT. 20x120



WALL: LANDSCAPE NAT. RETT. 120x280

FLOOR: REBEL WHITE NAT. RETT. 60x120

walls
art
walls
art
walls
art
walls
art
walls
art
walls
art
walls

ART WALLS

BEYOND



6 mm 120x280 LUX RETT. 0010092

Articolo composto da 2 pattern grafici diversi che non prevedono agganci tra loro e miscelati in modo casuale. Non si garantisce pertanto la presenza costante di tutti i soggetti.
This item is produced with 2 different graphic patterns, randomly packed and delivered.

ART WALLS

DEGRADÈ

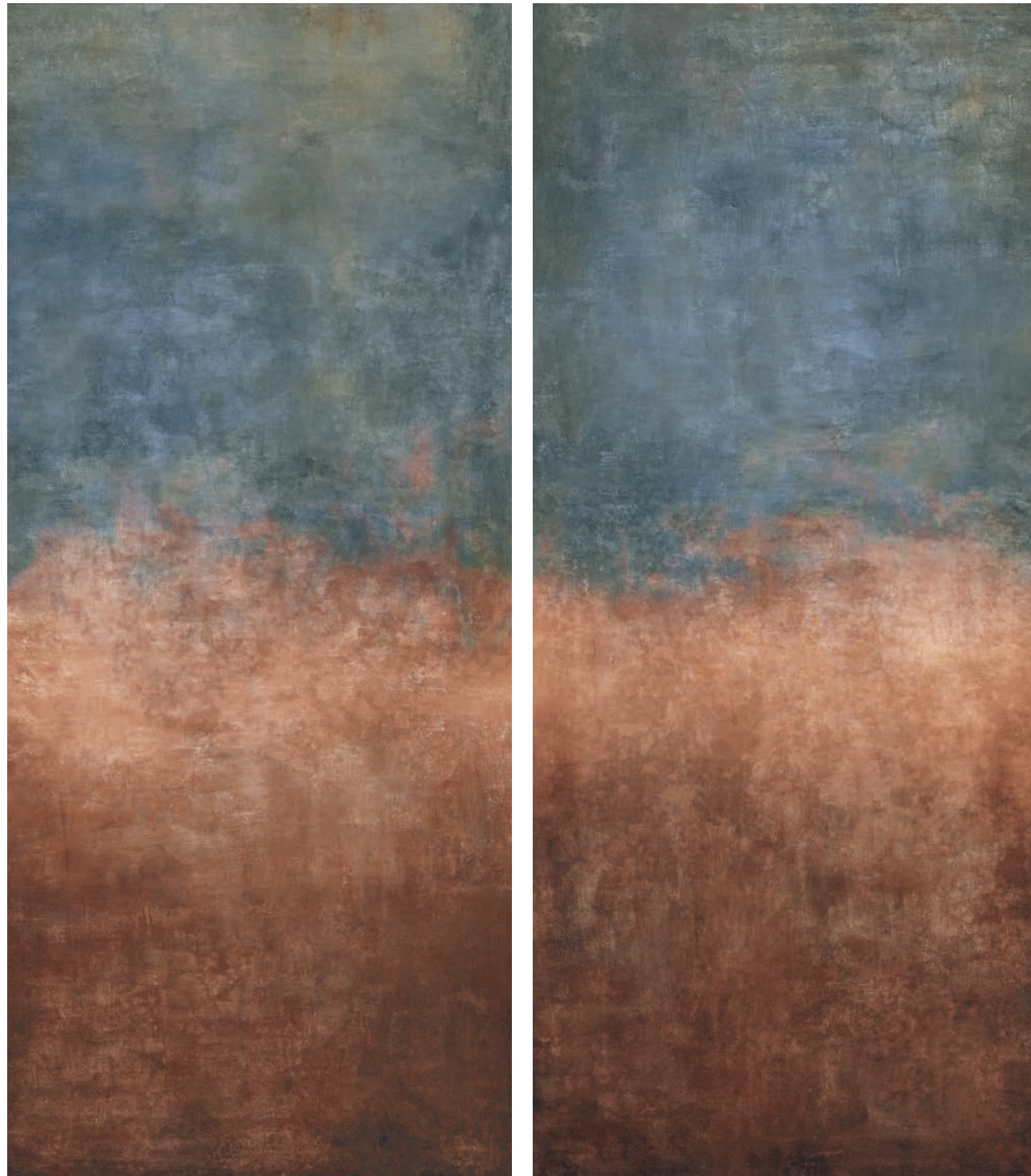

6 mm 120x280 LUX RETT. 0010091

Articolo composto da 2 pattern grafici diversi che non prevedono agganci tra loro e miscelati in modo casuale. Non si garantisce pertanto la presenza costante di tutti i soggetti.
This item is produced with 2 different graphic patterns, randomly packed and delivered.

DRIPPING



6 mm 120x280 LUX RETT. 0010571

Articolo composto da 2 pattern grafici diversi che non prevedono agganci tra loro e miscelati in modo casuale. Non si garantisce pertanto la presenza costante di tutti i soggetti.
This item is produced with 2 different graphic patterns, randomly packed and delivered.

ART WALLS

GLASS

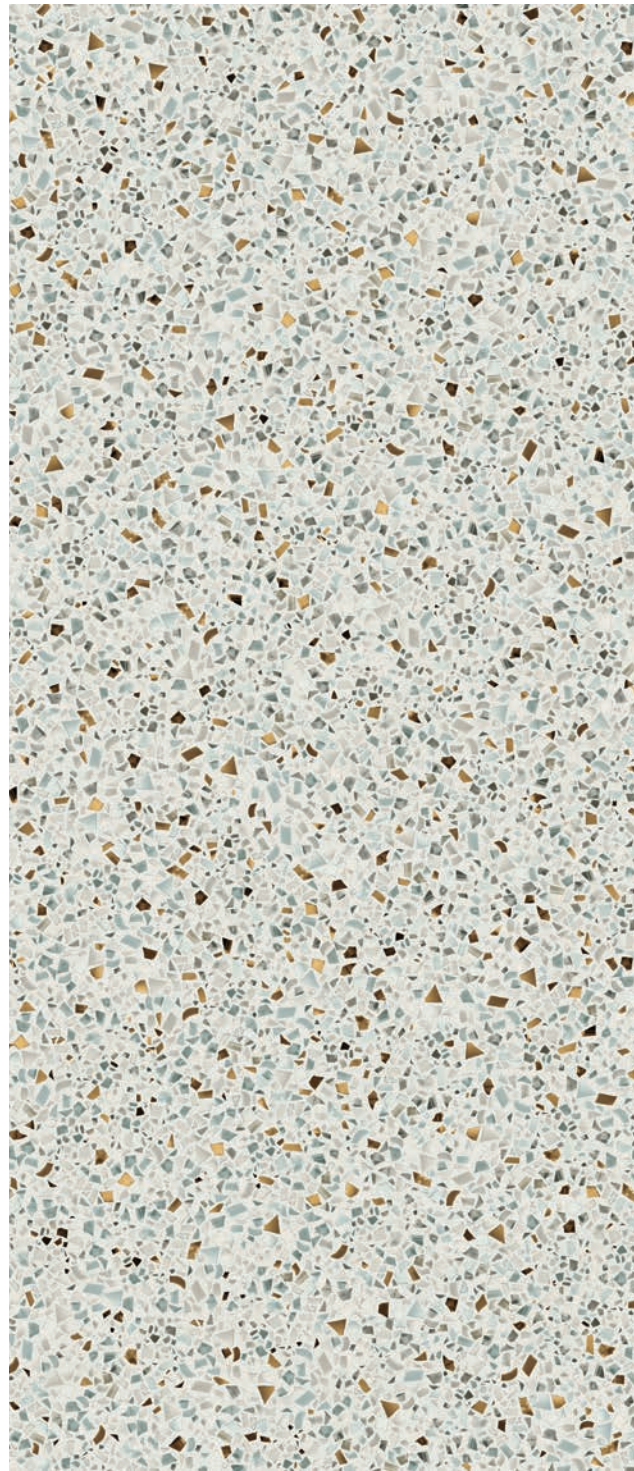

6 mm 120x280 LUX RETT. 0010570

FRESCO



6 mm 120x280 NAT. RETT. 0010090

Articolo composto da 2 pattern grafici diversi che non prevedono agganci tra loro e miscelati in modo casuale. Non si garantisce pertanto la presenza costante di tutti i soggetti.
This item is produced with 2 different graphic patterns, randomly packed and delivered.

ART WALLS

SHADOW



6 mm 120x280 NAT. RETT. 0010089

Articolo composto da 2 pattern grafici diversi che non prevedono agganci tra loro e miscelati in modo casuale. Non si garantisce pertanto la presenza costante di tutti i soggetti.
This item is produced with 2 different graphic patterns, randomly packed and delivered.

LANDSCAPE



6 mm 120x280 NAT. RETT. 0010088

Articolo composto da 2 pattern grafici diversi che non prevedono agganci tra loro e miscelati in modo casuale. Non si garantisce pertanto la presenza costante di tutti i soggetti.
This item is produced with 2 different graphic patterns, randomly packed and delivered.

CARATTERISTICHE TECNICHE TECHNICAL CHARACTERISTICS

LASTRE IN GRES PORCELLANATO
PORCELAIN SLABS

CLASSIFICAZIONE SECONDO NORME UNI EN 14411 (ISO 13006) ALLEGATO G-Gruppo GL
CLASSIFICATION IN ACCORDANCE WITH UNI EN 14411 (ISO 13006) ANNEX G-Group GL

| PROPRIETÀ FISICO-CHIMICHE PHYSICAL-CHEMICAL PROPERTIES | NORMA NORM | VALORE PRESCRITTO DALLE NORME VALUE PRESCRIBED FROM THE NORMS | NAT. |
|---|---------------------------|---|-------------------------|
| LUNGHEZZA E LARGHEZZA DIMENSIONE MEDIA DI OGNI PIASTRELLA LENGTH AND WIDTH OF THE AVERAGE-SIZES TILE | UNI EN ISO 10545/2 | ± 0,5% | CONFORME ACCORDING |
| SPESSORE THICKNESS | UNI EN ISO 10545/2 | ± 5% | CONFORME ACCORDING |
| RETTILINEARITÀ SPIGOLI WARPAGES OF EDGES | UNI EN ISO 10545/2 | ± 0,5% | CONFORME ACCORDING |
| ORTOGONALITÀ WEDGING | UNI EN ISO 10545/2 | ± 0,6% | CONFORME ACCORDING |
| PLANARITÀ FLATNESS | UNI EN ISO 10545/2 | ± 0,5% | CONFORME ACCORDING |
| ASSORBIMENTO D'ACQUA WATER ABSORPTION | UNI EN ISO 10545/3 | E ≤ 0,5% | CONFORME ACCORDING |
| RESISTENZA ALLA FLESSIONE BENDING STRENGTH | UNI EN ISO 10545/4 | ≥ 35 N/mm ² | CONFORME ACCORDING |
| FORZA DI ROTTURA BREAKING STRENGTH | UNI EN ISO 10545/4 | ≥ 1300 N | CONFORME ACCORDING |
| RESISTENZA ALL'ABRASIONE PROFONDA DELLE PIASTRELLE NON SMALTATE RESISTANCE TO DEEP ABRASION OF UNGLAZED TILES | ISO 10545-6 | < 175 mm ³ | CONFORME ACCORDING |
| RESISTENZA AGLI SBALZI TERMICI THERMAL SHOCK RESISTANCE | UNI EN ISO 10545/9 | RICHIESTA REQUIRED | RESISTE RESISTS |
| RESISTENZA AL GELO FROST RESISTANCE | UNI EN ISO 10545/12 | RICHIESTA REQUIRED | INGELIVO FROST PROOF |
| RESISTENZA ALL'ATTACCO CHIMICO CHEMICAL RESISTANCE | UNI EN ISO 10545/13 | - | RESISTE RESISTS |
| RESISTENZA ALLE MACCHIE RESISTANCE TO STAINING | UNI EN ISO 10545/14 | GL ≥ MINIMO CLASSE 3 | RESISTE RESISTS |
| RESISTENZA ALLO SCIVOLAMENTO SLIP RESISTANCE | B.C.R.A. C.A. | μ 0,19 SCIVOLOSITÀ PERICOLOSA - DANGEROUSLY SLIPPERY 0,20 < μ < 0,39 SCIVOLOSITÀ ECCESSIVA - EXCESSIVELY SLIPPERY 0,40 < μ < 0,74 ATTRITO SODDISFACENTE - SATISFACTORY GRIP μ 0,75 ATTRITO ECCELLENTE - EXCELLENT GRIP | >0,42 |
| | B.C.R.A. G.B. | | >0,42 |
| | ASTM C 1028 (S.C.O.F.) | SLIP RESISTANT (> 0,60) | >0,60 DRY >0,60 WET |
| | DIN 51130 | IN FUNZIONE DELL'AMBIENTE O DELLA ZONA DI LAVORO BASING ON THE ENVIRONMENT OR THE WORKING AREA | R10 |
| | DIN 51097 | - | A+B |
| | ANSI A 137-1:2012 | > 0,42 | >0,42 |

IMBALLI / PACKAGING

| F.to nominale Nominal size | Finitura Finish | Spessore Thickness | F.to reale (mm) Work size | Imballo Packing | Pz/Scat. Pcs/Box | Mq/Scat. Sqm/Box | Kg/Scat. Kg/Box | Scat./Imb. Box/Packing | Pz Totali Pcs Total | Mq Totali Sqm Total | Kg/Imballo Kg/Packing | Kg Totali Kg Total |
|-------------------------------|--------------------|-----------------------|------------------------------|--|---------------------|---------------------|--------------------|---------------------------|------------------------|------------------------|--------------------------|-----------------------|
| 120x280 48"x112" | RETT. | 6 | 1194x2800 | Cassa Crate | - | - | - | - | 20 | 67,20 | 95 | 1.070 |
| | | | | Cavalletto Rack pallet | - | - | - | - | 36 | 121 | 120 | 1.874 |
| | | | | Cavalletto container Container Rack | - | - | - | - | 36 | 121 | 140 | 1.894 |

I dati riferiti ai contenuti per scatole ed ai pesi degli imballi sono aggiornate al momento della stampa del catalogo.
The data referred to the content per box and to the packing weight are update at the catalogue printing time.



Le caratteristiche di superficie e le tonalità dei prodotti ceramici illustrati in questo catalogo sono da ritenersi puramente indicative.
Optical features and color shades of ceramic materials illustrated in this catalogue are to be regarded as mere indications.

2201

FLAVIKER

BRAND OF ABK GROUP INDUSTRIE CERAMICHE S.P.A.

S.S. 569 per Vignola, 226

41014 Solignano di Castelvetro (Mo) Italy

T +39 (0) 59 9752011

F +39 (0) 59 9752010

flavikerpisa.it

[#flaviker](#)



FLAVIKER